

Dachverbandslösung

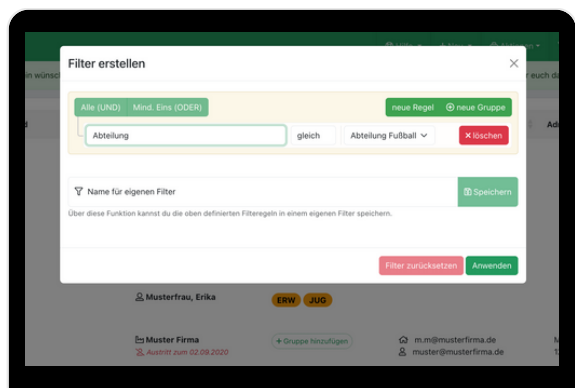
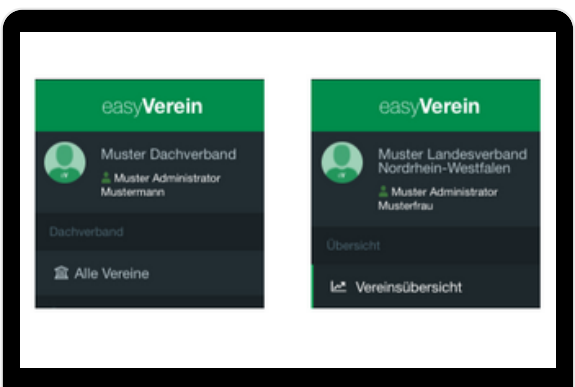
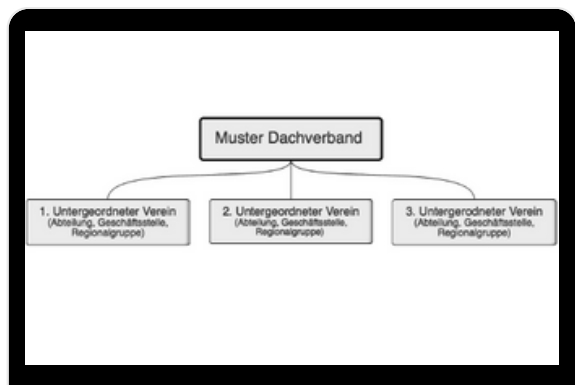

Allgemeines

Die easyVerein Vereinssoftware bietet Dachverbänden die Möglichkeit, über eine Mandantenfunktion **größere Organisationsstrukturen** abzubilden, unter der einzelne Ebenen registriert werden können. So ist es möglich, **Abteilungen, Regionalgruppen oder Geschäftsstellen** sowie Vereine, die Mitglied in einem Verband sind, innerhalb der Software abzubilden.

Ein großer Vorteil der Lösung ist, dass aus dem Hauptaccount heraus jederzeit unkompliziert ein **Login** in die Accounts der untergeordneten Instanzen möglich ist um den Überblick über die Prozesse des Verbands zu behalten. Jede einzelne Instanz verfügt über eine **eigene**, den Anforderungen entsprechende easyVerein-Lizenz und kann sich somit eigenständig verwalten. Über die Synchronisierung der Mitgliederdaten von der obersten in die unteren Ebenen können **zentrale Verwaltungsstellen** mit **eingeschränkten Änderungsrechten** für die unteren Instanzen realisiert werden.

Eine **gemeinsame Abrechnung** über den Dachverband ist selbstverständlich möglich. Einzelne Lizenzen können jederzeit hinzugebucht, erweitert oder gekündigt werden.

Für Dachverbände bieten wir außerdem **besondere Kooperationsvereinbarungen** an. Die zugehörigen Vereine profitieren ebenso wie der Verband selbst von der Kooperation und erhalten entsprechende Ermäßigungen oder andere Vorteile. Unsere Vertriebsabteilung hilft euch bei Interesse gerne weiter.

Dachverbandslösung

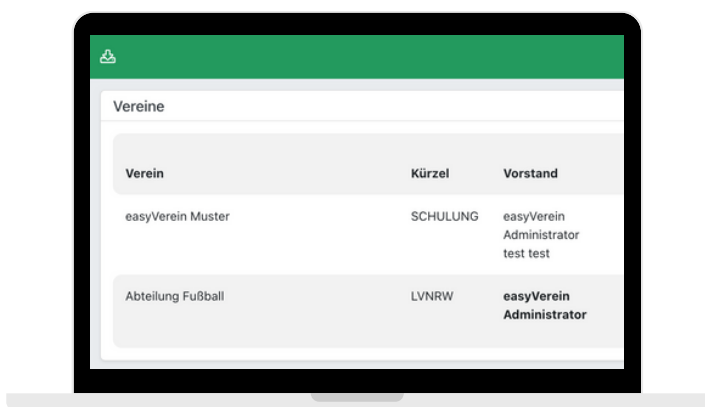
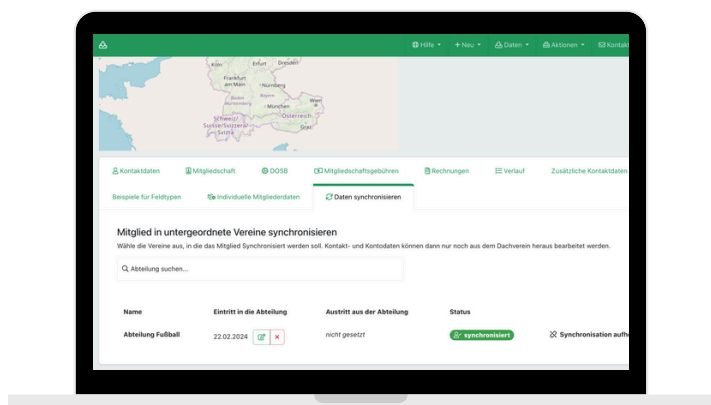

Mögliche Anwendungsfälle

Vereinsstrukturen von Mehrspartenvereinen lassen sich wunderbar mit der Dachverbandslösung abbilden. Unter anderem nutzt der Hamburger Sport-Verein e.V. mit über 110.000 Mitgliedern und über 30 teilweise autark arbeitenden Abteilungen erfolgreich die easyVerein-Dachverbandslösung. Aufgrund datenschutzrechtlicher Vorgaben sowie der Eigenständigkeit der Abteilungen erhalten die Verwalter:innen keinen Zugriff auf die Daten der anderen Abteilungen, können aber die Mitgliederdaten und anderen Bereiche ihrer eigenen Abteilung verwalten.

Dieses Schema lässt sich so auch grenzenlos nach unten hin verzweigen, zum Beispiel auf einen Bundesverband mit Landesverbänden, Kreisverbänden und Ortsgruppen.

Für neue Mitglieder im Hauptverband kann festgelegt werden, in welche unteren Instanzen das Mitglied synchronisiert werden soll. Sowohl dezentrale (durch die untergeordneten Instanzen) als auch zentrale Verwaltung (durch den Dachverband) der Mitgliederstammdaten sind möglich.

Alternativ können Mitglieder auch nur in den Abteilungsaccounts erfasst werden, wenn der Dachverband gar keinen direkten Zugriff darauf haben soll, zum Beispiel weil Mitglieder vereinsrechtlich nur der Abteilung und nicht dem Dachverband angehören.

Die Dachverbandslösung ermöglicht den Administratoren des Hauptverbands außerdem, jederzeit die aktuellen Vorstände der Instanzen einzusehen.

Dachverbandslösung

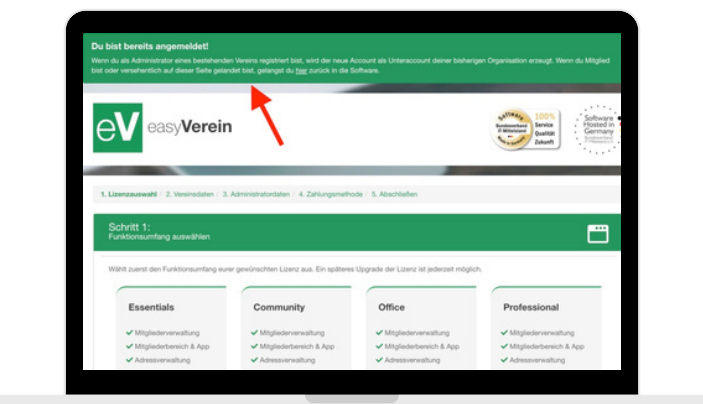
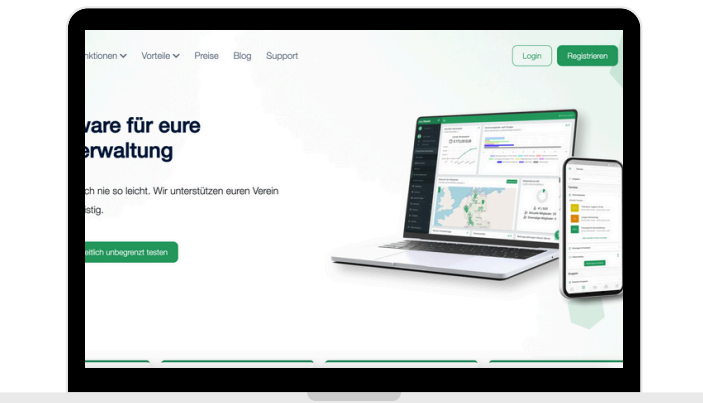
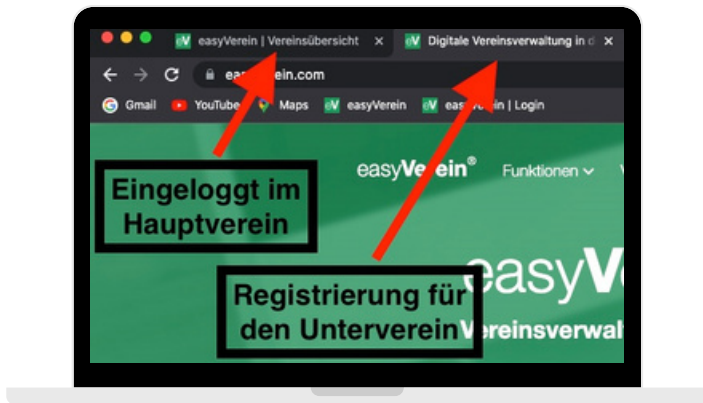

So funktioniert die Einrichtung

Wenn ihr die Lösung für Dachverbände verwenden möchtet, könnt ihr diese zunächst in unserer kostenlosen und zeitlich unbegrenzt nutzbaren Demo testen.

Registriert euch dazu auf unserer Website easyverein.com zunächst für den Account eures Dachverbandes und loggt euch danach in den Account ein. Öffnet anschließend einen neuen Browser-Tab, ruft euch erneut unsere Website auf und registriert euch für einen weiteren Testaccount, der automatisch als Abteilung eures Dachverbandes erstellt wird.

Verwendet bei der Registrierung eurer Abteilungen immer denselben Admin-Namen und dieselbe Login-E-Mail Adresse wie für den Dachverband. Über diesen Weg könnt ihr sämtliche Instanzen eures Dachverbandes anlegen.

Nach der Einrichtung eurer Abteilungen erscheint im Account des Dachverbandes oben in der Menüleiste „Alle Vereine“. Dort findet ihr alle angelegten Abteilungen und könnt per Klick auf euren Admin-Namen in die Abteilungsaccounts wechseln. In den Mitgliederprofilen wird euch der Reiter "Abteilungen" neu angezeigt, darüber könnt ihr Mitglieder in eure Abteilungen synchronisieren.

Solltet ihr über den oben beschriebenen Weg Probleme mit der Einrichtung haben oder bereits mehrere easyVerein-Accounts besitzen, die unabhängig voneinander erstellt wurden, meldet euch gerne bei unserem Support. Wir können auch jederzeit nachträglich easyVerein-Accounts einem Dachverband unterordnen.

Dachverbandslösung

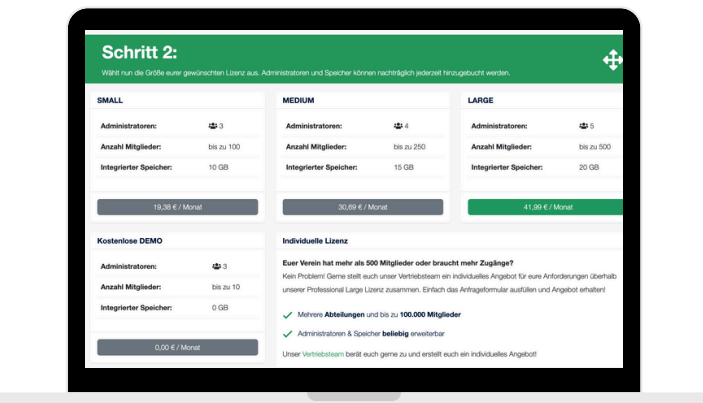
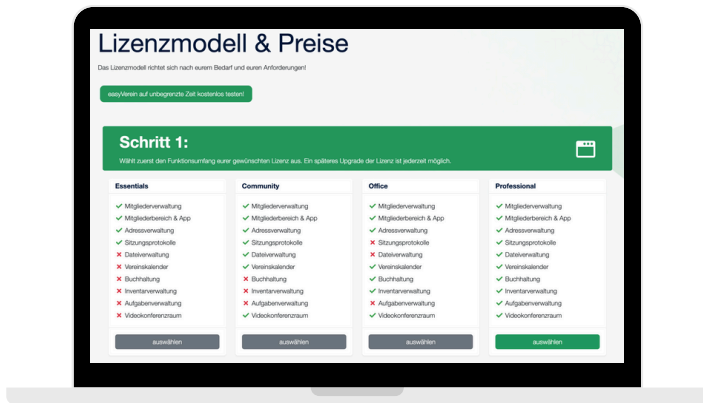

Preismodell

Jede Instanz verfügt über einen eigenen easyVerein-Account, um sich selbstständig verwalten zu können und benötigt demnach eine eigene, den individuellen Anforderungen (Funktionsumfang, Lizenzgröße) entsprechende, kostenpflichtige easyVerein-Lizenz.

Gehören zu eurem Verband drei Abteilungen mit 83, 175 und 487 Mitgliedern, so würdet ihr je einmal unsere Lizenzen Professional Small (19,38 €), Medium (30,69 €) und Large (41,99 €) benötigen, also monatliche Gesamtkosten von 92,05 € für eure Abteilungen.

Für den Dachverband selbst bedarf es einer weiteren (im Regelfall) kostenpflichtigen easyVerein-Lizenz. Gehen wir davon aus, dass alle Abteilungsmitglieder auch im Dachverband verwaltet werden sollen und 5 Admin-Zugänge ausreichen, so würde die Dachverbandslizenz mit 800 Mitgliedern 52,49 € pro Monat kosten.

Für euren Dachverband inklusive der Abteilungen lägen die monatlichen Kosten also bei insgesamt 144,54 €.

Hinweis: Ab mindestens 10 kostenpflichtigen Abteilungslizenzen gibt es die Dachverbandslizenz von uns gratis.

Weitere Ermäßigungen sind durch Kooperationsvereinbarungen möglich, bei denen ihr als Verband euren Mitgliedsvereinen easyVerein empfiehlt und im Gegenzug von Rabatten auf eure Lizenzen profitiert. Für Rückfragen und konkrete Preisangebote steht euch unser Vertriebsteam unter der Leitung von Kevin Neumann selbstverständlich gerne beratend zur Seite.